

FM SKY TOWER

NEW MILESTONE FOR BILASPUR

RERA NO: PCGRERA250724001798



About Project

FM Sky Tower is a remarkable and highly sought-after commercial destination that speaks of the very best experiences in shopping, dining and entertainment. With its impressive ambience and wide array of services, the commercial tower will be known as a symbol of style, attitude and an appealing way of life. It covers the complete industrial area around Sirgitti. It will be a one-stop destination for the 30,000 people of **Sirgitti**. We have utilized only 33% of the project area to give convenience and accessibility to our customers. We have tried to give the best possible construction quality in this project to give our customers a flag of trust.

We have planned this project with superb elevations to create footfall that comprise Grade A+ Office spaces, a luxurious hotel, premium commercial shops, a beautiful banquet hall and an abundant parking space.

The **FM Sky Tower** is all set to revolutionize the real estate industry and present businesses in **Bilaspur**.



AN IDEAL CHOICE FOR THE
AMBITION
OF GROWING BUSINESS

Front view



Side View

FM
SKY
T
O
W
E
R





Left Side View

Layout

Ground Floor

Ground Floor comprises **28 units** of premium commercial shops providing high-quality construction and facilities. Ground Floor is high in demand as investors receive a higher return on investment.

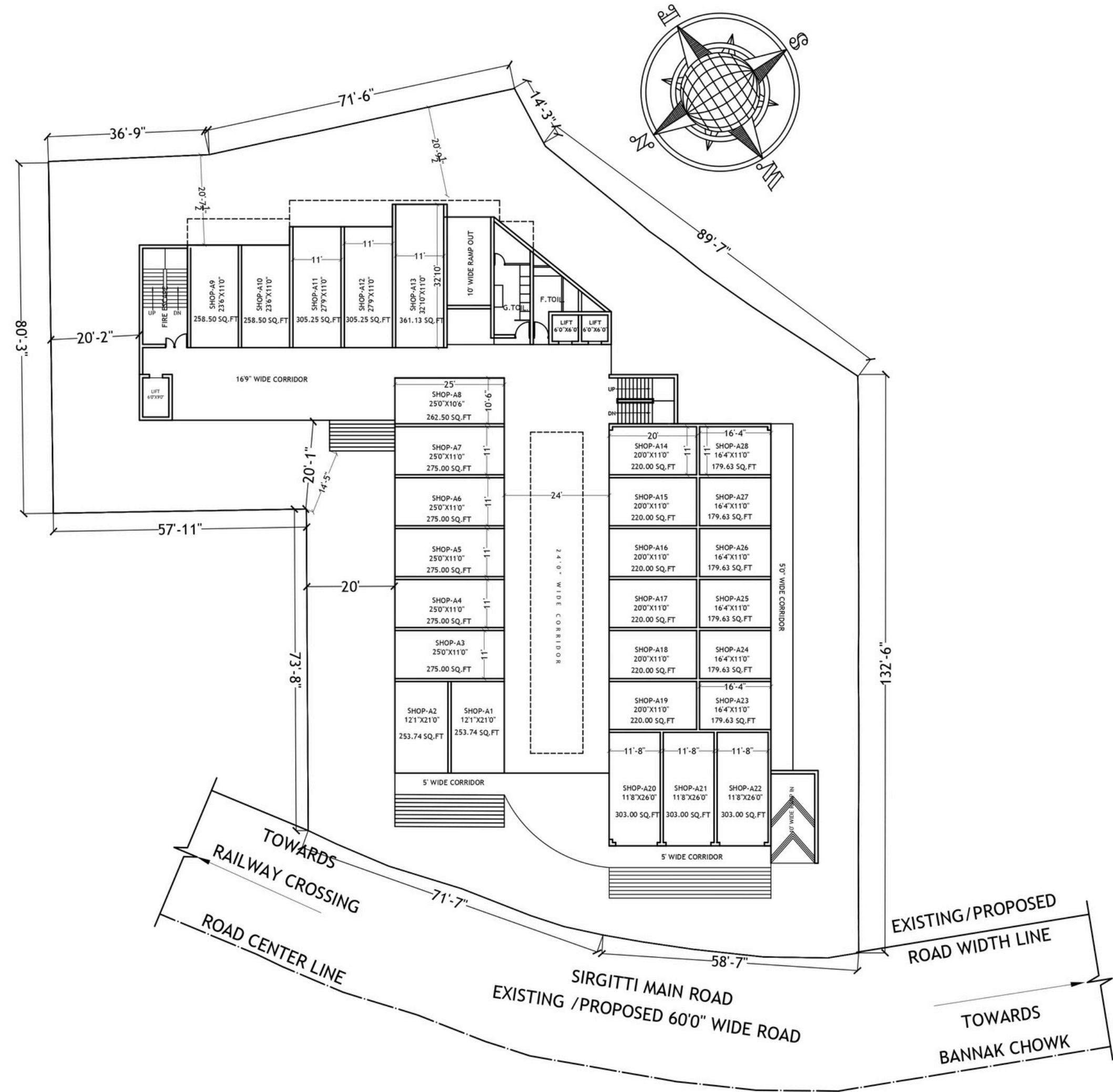

Layout

First Floor

First floor comes with **33 units** of premium commercial shops each with superb cutouts and elevated design. Both the floors include a beautiful back side balcony and a porch area with a commodious passage for the visitors.

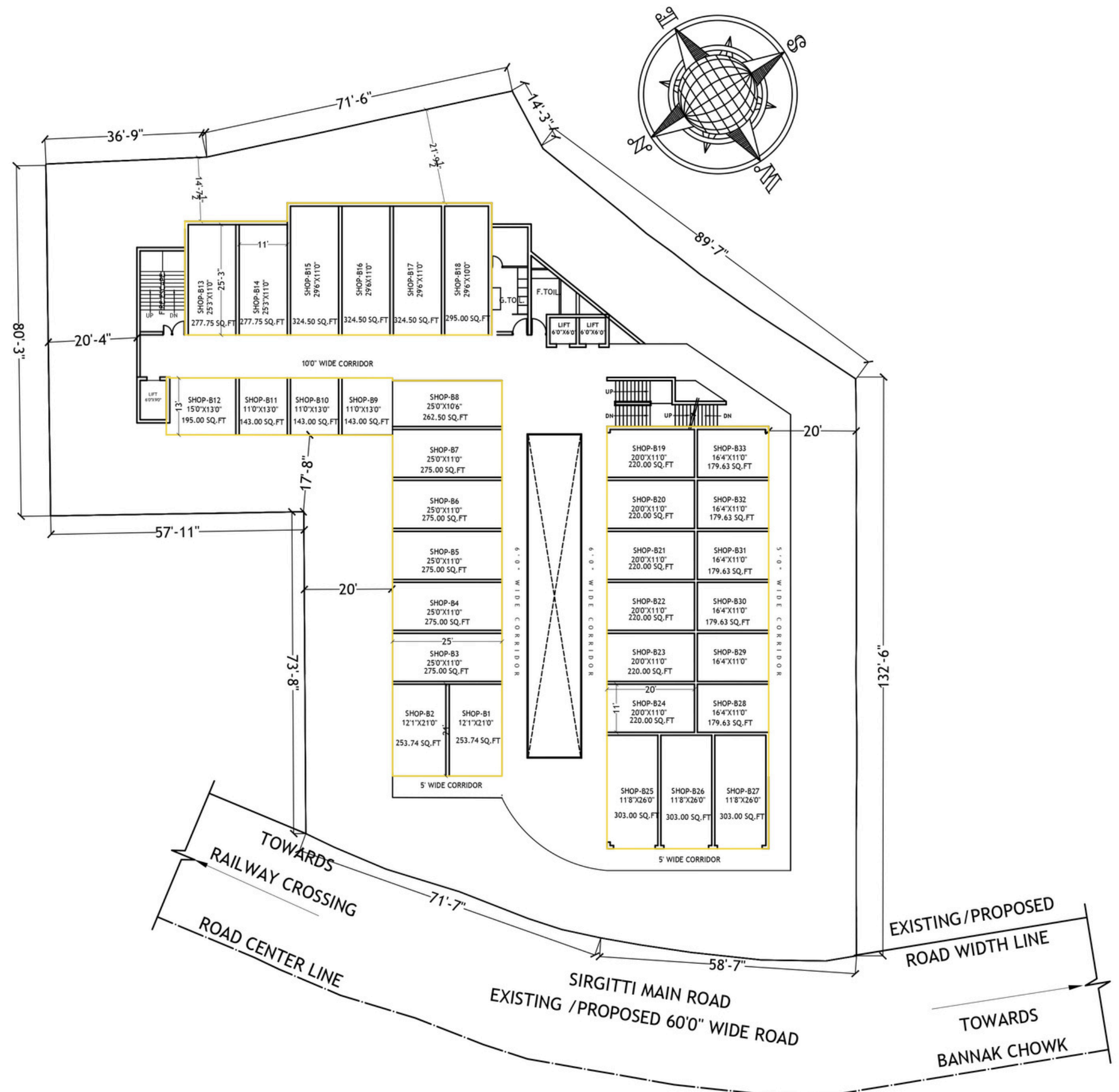

Layout

Second Floor

Second floor comes with **33 units** of premium commercial shops each with superb cutouts and elevated design. Both the floors include a beautiful back side balcony and a porch area with a commodious passage for the visitors.

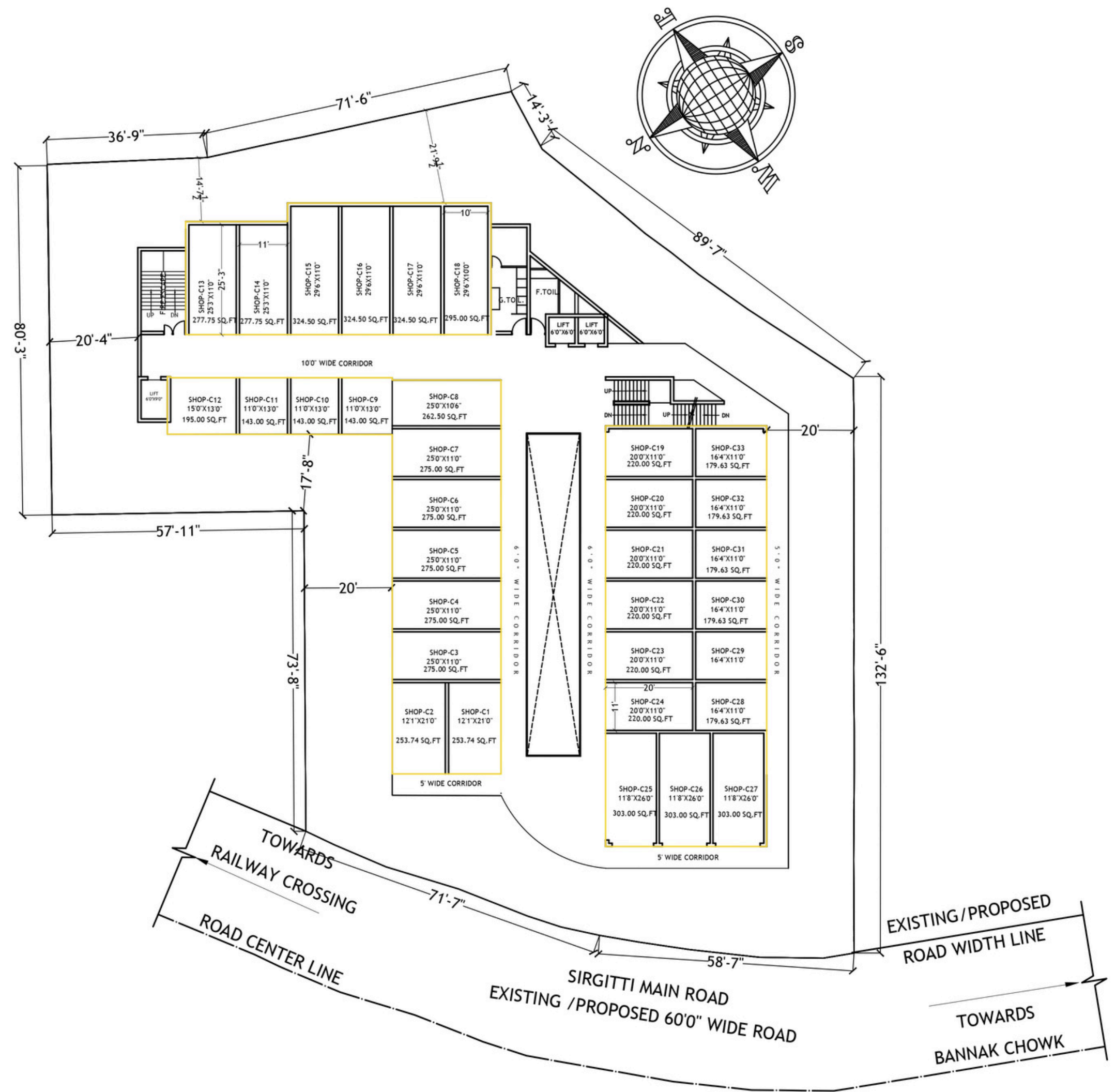

Layout

Third Floor

The **Third Floor** is one of the most appealing as it comes with **23 units** of **modern office** spaces.

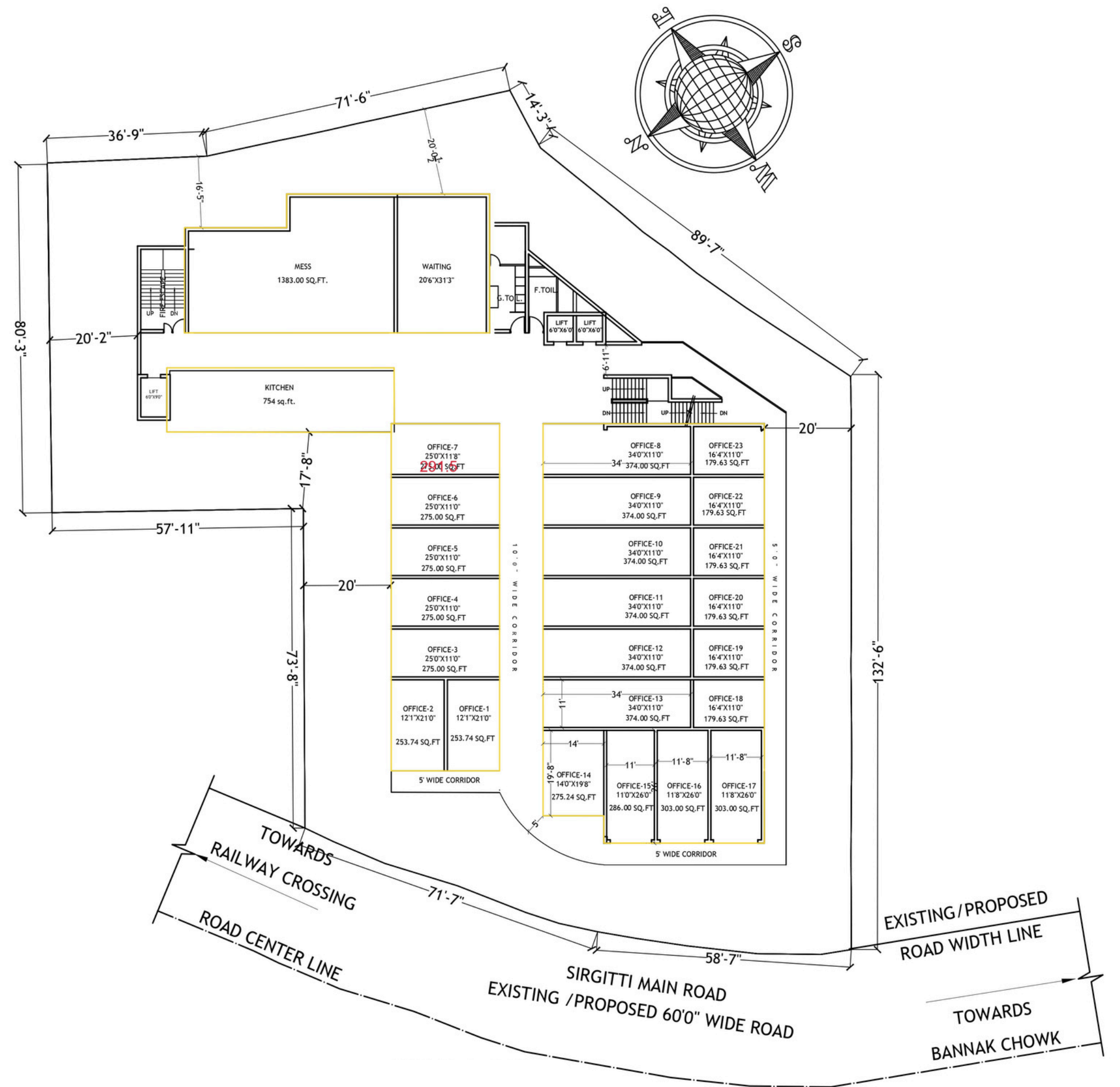

Project Features & Amenities

01 Prime Location

Sky Tower is situated in Adarsh Nagar, Sirgitti, opposite the water tank. Its proximity to Bilaspur Railway Station and Vyapar Vihar ensures excellent connectivity and high footfall.

02 A+ Office Spaces

The tower offers 23 premium office spaces with modern facilities such as high-speed elevators, centralized air conditioning, and advanced security systems for businesses to thrive.

03 Pre. Retail Spaces

With 94 retail units, the project is designed to cater to high-end brands and local businesses, providing wide storefronts, excellent visibility, and spacious interiors.

04 Supermarket

A well-equipped supermarket on the ground floor ensures that daily needs are easily accessible, adding convenience for local residents and visitors.

05 Premium Restaurant

A range of premium restaurants located on the third floor offers a variety of cuisines in a stylish and relaxed environment.

06 Conference Hall

The state-of-the-art conference hall is perfect for business meetings, seminars, and corporate events, equipped with modern audiovisual facilities.

07 Hotel

Sky Tower features a Premium hotel on the fourth floor, offering well-furnished rooms and premium services for business travelers and tourists.

08 Banquet Hall

The spacious banquet hall is ideal for weddings, conferences, and parties, with customizable seating arrangements and stylish interiors.

09 Infinity Swimming Pool

Sky Tower features a rooftop infinity pool, offering breathtaking views of the city and a luxurious space to relax and unwind.

10 Terrace Garden

A serene rooftop terrace garden provides a peaceful green space, ideal for casual gatherings, relaxation, or enjoying nature amidst the urban environment.

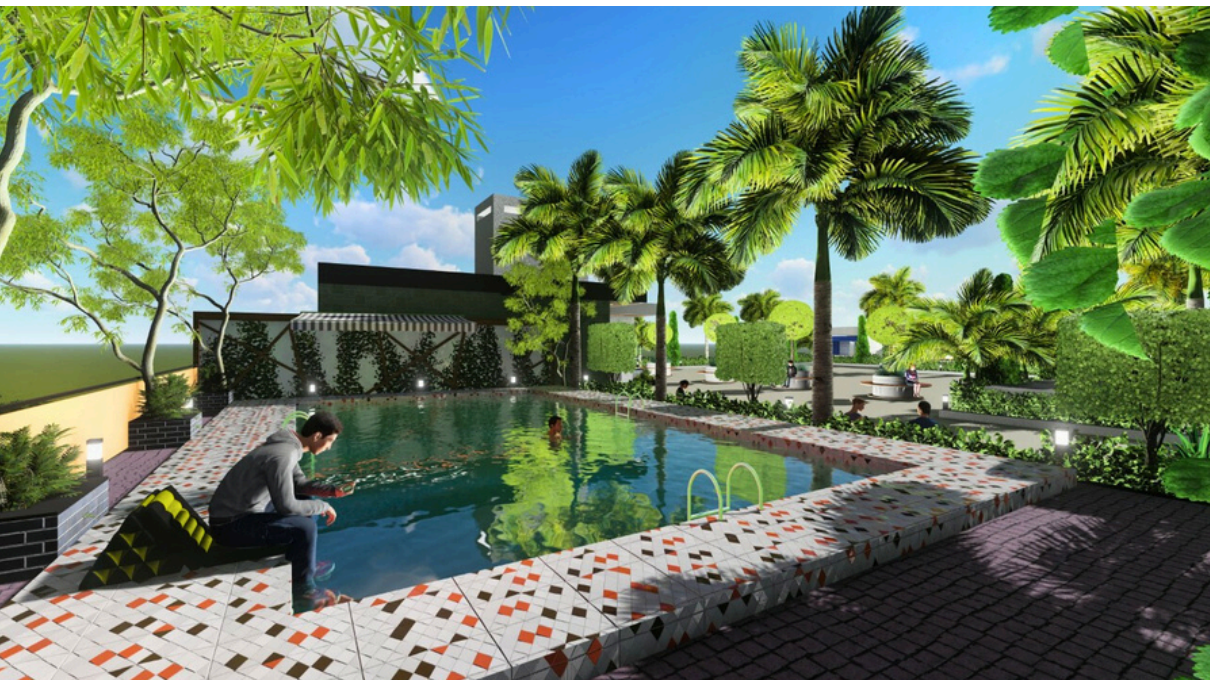
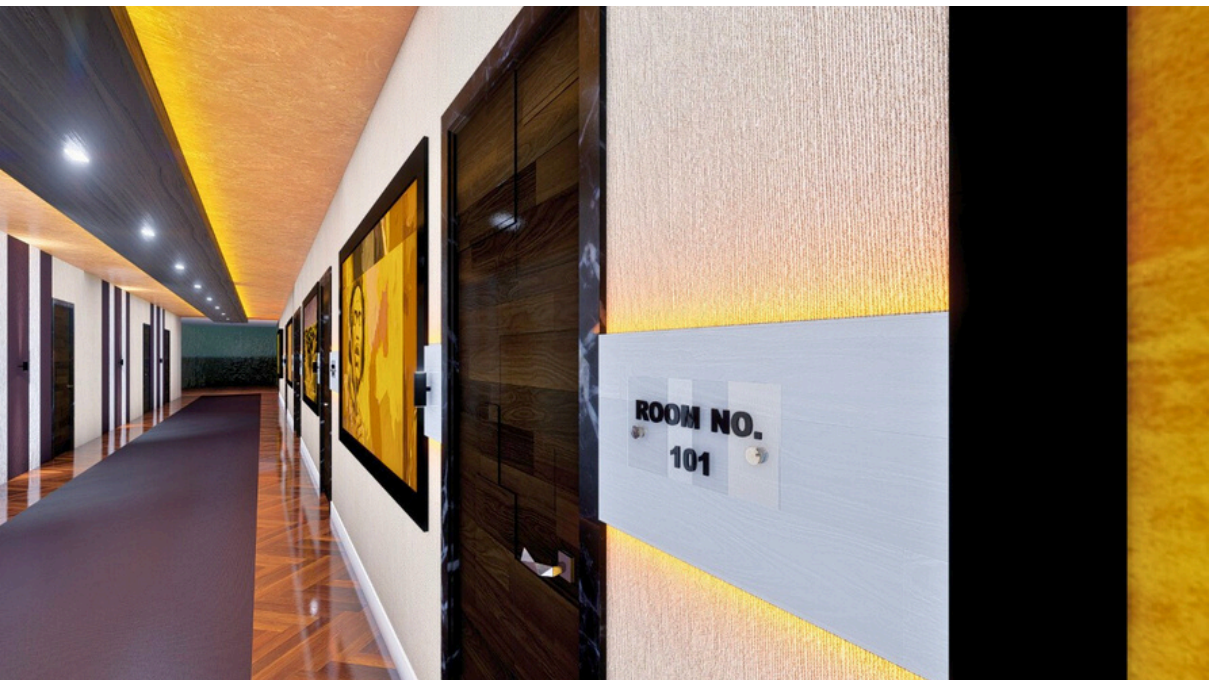

Features & Amenities



Locality Description

Strategically located in **Sirgitti**, FM Sky Tower is pinned at **Adarsh Nagar** on road, opposite Pani Tanki. **FM Sky Tower** is in close proximity to prominent junctions like Bilaspur Railway Station, **Vyapar Vihar**, Rama Magneto Mall and Hotel Ananda Imperial. With the proposition of the upcoming Fly Over near **Sirgitti**, FM Sky Tower will have the advantage of connectivity with the different prime locations in Bilaspur. Considering the population, Sirgitti is one of the busiest locations in **Bilaspur** as it falls nearby some of the hypermarkets in the city.

It is an address with a prosperous customer base seeking leisure, shopping, high-end office spaces and entertainment.



**UNDER
CONSTRUCTION**

TRANSPORT NAGAR
1.5 KM



BILASPUR RAILWAY
STATION
2.5 KM



NEW BUS STAND
4 KM



MAGNETO MALL
3.5 KM

BUBBLE ISLAND
4.5 KM



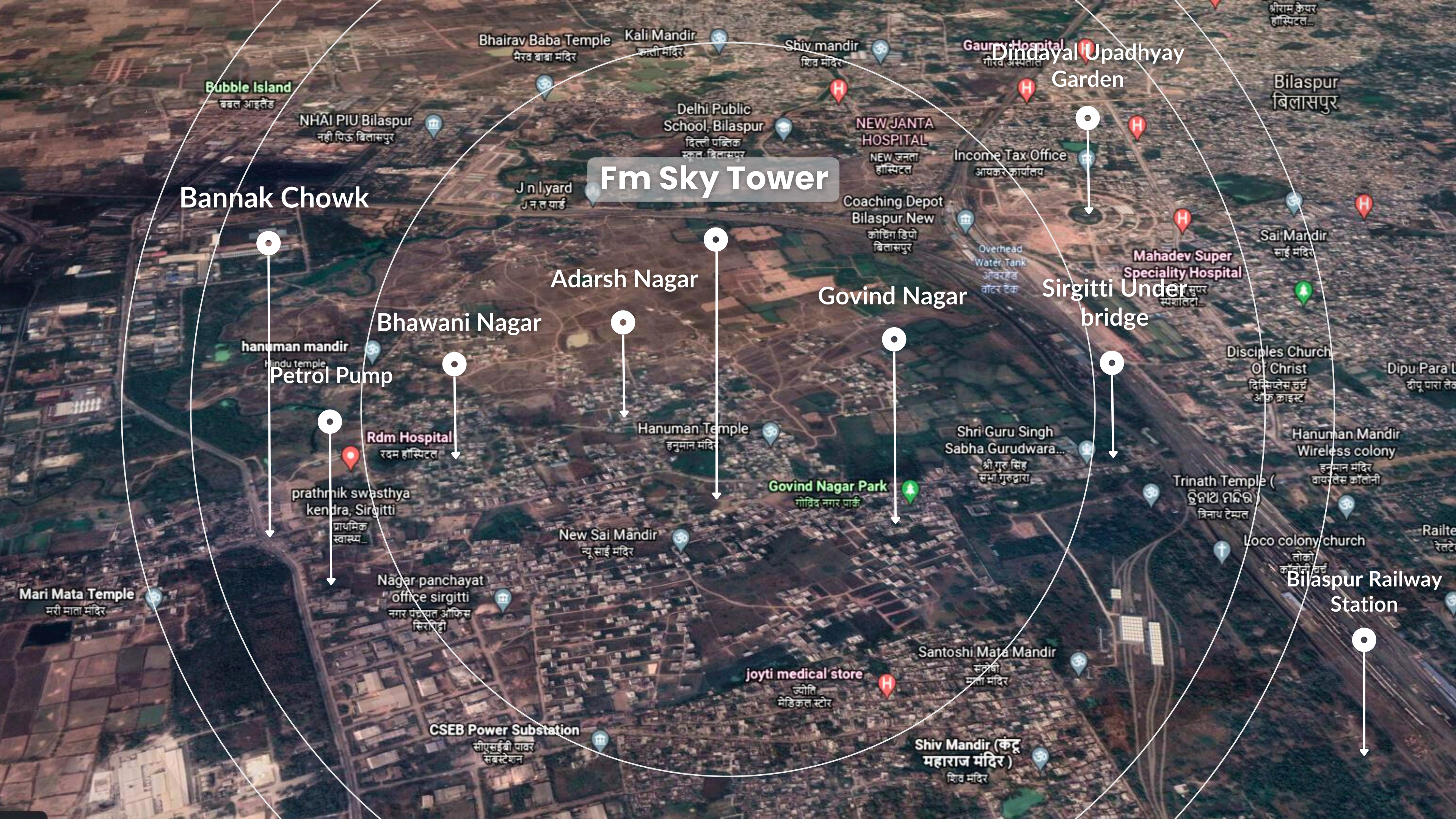

Fm Sky Tower

Bannak Chowk

Adarsh Nagar

Govind Nagar

Sirgitti Under bridge

Bilaspur Railway Station

Dindayal Upadhyay Garden

Bhawani Nagar

Petrol Pump

Rdm Hospital

Hanuman Temple

Govind Nagar Park

Shri Guru Singh Sabha Gurudwara...

Trinath Temple (त्रिनाथ मंदिर)

Mari Mata Temple

Nagar panchayat office sirgitti

New Sai Mandir

joyti medical store

Santoshi Mata Mandir

Shiv Mandir (कंदू महाराज मंदिर)

Bubble Island

NHAI PIU Bilaspur

Bhairav Baba Temple

Kali Mandir

Shiv mandir

Gaury Hospital

Delhi Public School, Bilaspur

NEW JANTA HOSPITAL

Income Tax Office

Jn liyard

Coaching Depot Bilaspur New

Overhead Water Tank

Mahadev Super Speciality Hospital

hanuman mandir Hindu temple

prathmik swasthya kendra, Sirgitti

Rdm Hospital

Hanuman Temple

Govind Nagar Park

Shri Guru Singh Sabha Gurudwara...

Trinath Temple (त्रिनाथ मंदिर)

Mari Mata Temple

Nagar panchayat office sirgitti

New Sai Mandir

joyti medical store

Santoshi Mata Mandir

Shiv Mandir (कंदू महाराज मंदिर)

Bubble Island

NHAI PIU Bilaspur

Bhairav Baba Temple

Kali Mandir

Shiv mandir

Gaury Hospital

Delhi Public School, Bilaspur

NEW JANTA HOSPITAL

Income Tax Office

Jn liyard

Coaching Depot Bilaspur New

Overhead Water Tank

Mahadev Super Speciality Hospital

hanuman mandir Hindu temple

prathmik swasthya kendra, Sirgitti

Rdm Hospital

Hanuman Temple

Govind Nagar Park

Shri Guru Singh Sabha Gurudwara...

Trinath Temple (त्रिनाथ मंदिर)

Mari Mata Temple

Nagar panchayat office sirgitti

New Sai Mandir

joyti medical store

Santoshi Mata Mandir

Shiv Mandir (कंदू महाराज मंदिर)

Bilaspur बिलासपुर

Sai Mandir साई मंदिर

Disciples Church Of Christ

Hanuman Mandir Wireless colony

Loco colony church

Dipu Para L दीपू पारा लेव

Railte रेलवे

श्रीराम केपर हॉस्पिटल...

Bilaspur बिलासपुर

Sai Mandir साई मंदिर

Disciples Church Of Christ

Hanuman Mandir Wireless colony

Loco colony church

Dipu Para L दीपू पारा लेव

Railte रेलवे

श्रीराम केपर हॉस्पिटल...

RERA CERTIFICATE



Chhattisgarh Real Estate Regulatory Authority

RAIPUR

FORM-C

See Rule 6(1)

REGISTRATION CERTIFICATE OF PROJECT

This registration is granted under section 5 of the Promoter (Regulation and Development) Act, 2016 (16 of 2016) to the following project under project registration number **PCGRERA250724001798** :

SKY TOWER (COMMERCIAL)

VILLAGE SIRGITTI, PH NO. 41, KH NO. 579, 580 TEHSIL BILASPUR, DISTRICT BILASPUR, STATE CHHATTISGARH.

1. **FIRSTMAN SKY INFRA** having its registered office/principal place of business at **C/O SANTOSH KUMAR VARMA, NEAR MOHANTI SCHOOL, OM NAGAR, JARHABHATA BILASPUR, CHHATTISGARH**

2. This registration is granted subject to the following conditions namely:-

(i) The Promoter shall enter into an agreement for sale with the Allottees as Provided in Annexure 'A'.

(ii) The Promoter shall execute and register a conveyance deed in favour of the Allottee or the association of the Allottees, as the case may be, of the apartment or the common areas as per section 17;

(iii) The Promoter shall deposit seventy percent of the amounts realized by the Promoter in a separate account to be maintained in a scheduled bank to cover the cost of construction and the land cost to be used only for that purpose as per sub clause(D) of the clause (1) of sub section(2) of section 4;

(iv) The registration is valid for a period of **4 years 0 month 4 day** commencing from **25-Jul-2024** and ending with **27-Jul-2028** unless renewed by the Real Estate Regulatory Authority in accordance with Section 6 read with rule 7.

(v) The Promoter shall comply with provisions of the Act and the rules and regulations made thereunder;

TNCP LAYOUT

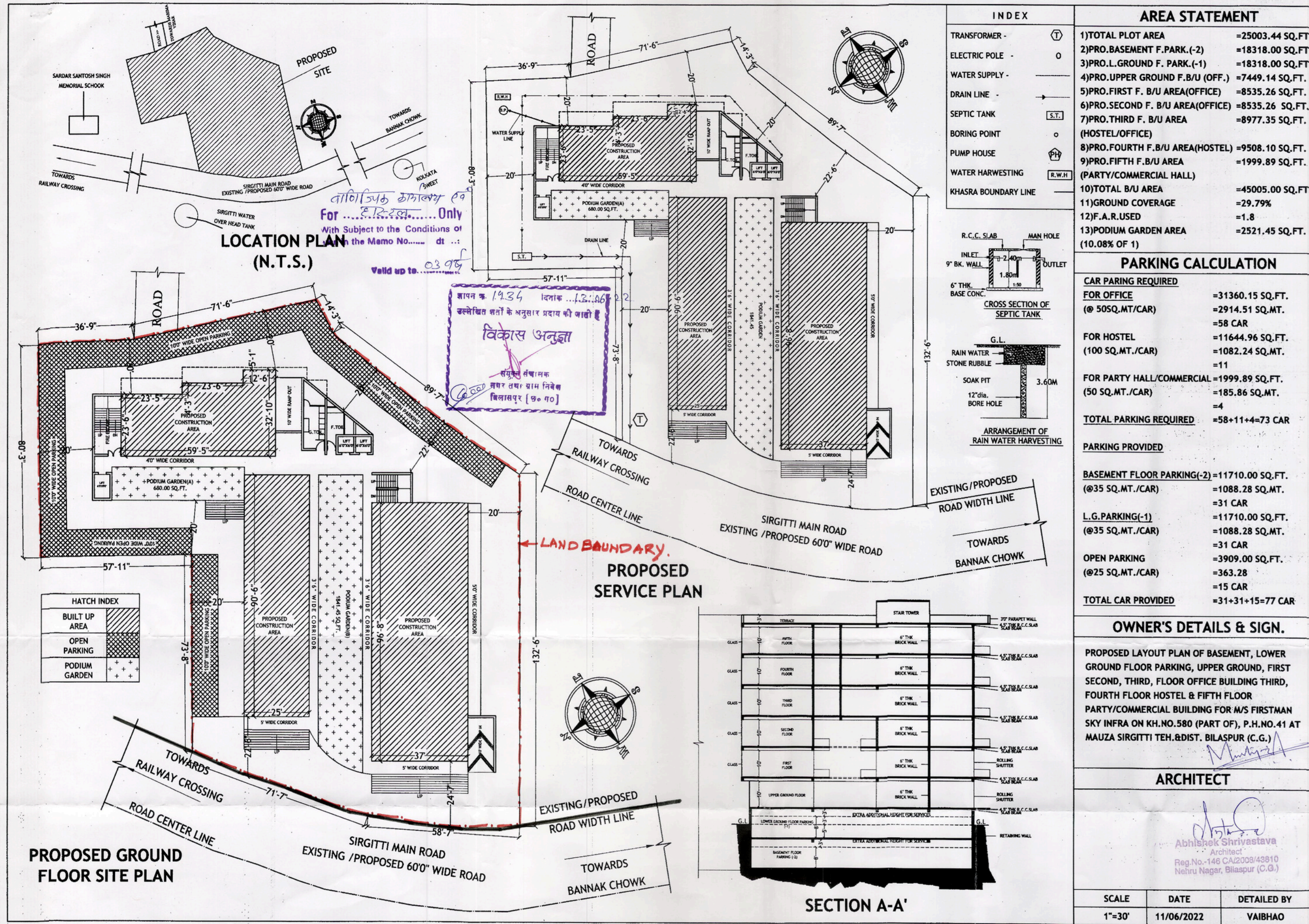

आमदनी • निगम क्षेत्र में शामिल होने के बाद इंडस्ट्रीज से मिलेगा मोटा राजस्व, सुविधाओं भी बढ़ेंगी कमर्शियल जोन बन रहा सिरगिट्टी, बढ़ेगा राजस्व

सिटीरिपोर्टर | बिलासपुर

सिरगिट्टी क्षेत्र अब शहर के नए कमर्शियल केंद्र बनने की ओर तेजी से अग्रसर है। जहां कभी यह एक साधारण नगर पंचायत हुआ करता था, अब नगर निगम का हिस्सा बना कर एक उभरते हुए कमर्शियल जोन के रूप में विकसित किया जा रहा है। टाउन एंड कंट्री प्लानिंग (टीएंडसीपी) के मास्टर प्लान के अनुसार, इस क्षेत्र में 2031 तक अनुमानित जनसंख्या वृद्धि और बढ़ती आवश्यकताओं को देखते हुए सुविधाओं का व्यापक विस्तार किया जा रहा है। इससे निगम को अपना राजस्व बढ़ाने में भी मदद मिलेगी। मास्टर प्लान के अनुसार, सिरगिट्टी को विशेष रूप से एक कमर्शियल जोन के रूप में विकसित करने की योजना बनाई गई है। इस योजना में प्रमुख रूप से पार्किंग की सुविधा, रेलवे ओवरब्रिज (आरओबी), पार्कों का निर्माण, वन-वे ट्रैफिक व्यवस्थाएं, और यातायात की समस्याओं के समाधान को प्राथमिकता दी गई है। सरकारी और निजी दोनों क्षेत्रों की भागीदारी से यहां विकास कार्यों को तेजी से अम्लीयता पहनाया जा रहा है। कुछ बड़े कमर्शियल प्रोजेक्ट्स की शुरुआत पहले ही हो चुकी है, जबकि कई और परियोजनाएं भी कतार में हैं।



मास्टर प्लान में अवासीय एरिया में व्यापार का जिक्र
मास्टर प्लान में यह भी व्यवस्था की गई है कि रेसिडेंशियल क्षेत्रों में छोटे व्यापार को बढ़ावा दिया जाए। इससे न केवल छोटे व्यापारियों को प्रोत्साहन मिलेगा बल्कि नगर निगम को भी राजस्व प्राप्त होगा। हालांकि, कई क्षेत्रों में निगम अभी भी रेसिडेंशियल दरों से ही राजस्व वसूल रहा है, जबकि उन्हें कमर्शियल रूप में वर्गीकृत करने से आय में बढ़ोतरी की जा सकती है।

विकास से जुड़े कमर्शियल प्रोजेक्ट्स व बढ़ता राजस्व

सिरगिट्टी के तेजी से हो रहे कमर्शियल विकास के चलते इस क्षेत्र की आर्थिक संभावनाएं भी तेजी से बढ़ रही हैं। बिलासपुर के पुराने व्यापारिक केंद्र जैसे पुरना बस स्टैंड, श्रीकंठ वर्मा मार्ग, व्यापार विहार, और रायपुर रोड पहले से ही प्रमुख राजस्व उत्पन्न करने वाले क्षेत्र हैं। अब सिरगिट्टी में नए कमर्शियल प्रोजेक्ट्स से भी नगर निगम को अतिरिक्त राजस्व मिलने की उम्मीद है, जो शहर की वित्तीय स्थिति को सुदृढ़ बनाएगा।

जरूरत के मुताबिक ही हो रहा है कंस्ट्रक्शन

सिरगिट्टी पहले नगर पंचायत था, लेकिन 2019 में नगर निगम में शामिल होने के बाद यहां जरूरत के मुताबिक कंस्ट्रक्शन के हर कार्य हो रहे हैं। खासकर कमर्शियल जोन के रूप में डेवलपमेंट करे यह किया जा रहे हैं। सुविधाओं के लिये जहां जहां एयरपोर्ट और हाई कोर्ट भी यहां से पास है। आने वाले समय में सिरगिट्टी नया रायपुर की तर्ज पर नया बिलासपुर विकसित होगा।

राजस्व के हिसाब से फायदा

शहर में 40 हजार से अधिक कमर्शियल प्रॉपर्टी है, जिसमें सबसे अधिक राजस्व पुराना बस स्टैंड से लेकर श्रीकंठ वर्मा मार्ग, रिंग रोड, व्यापार विहार, रायपुर रोड और अरुणपुर है। अब सिरगिट्टी क्षेत्र में भी कमर्शियल प्रोजेक्ट पर काम शुरू हो चुका है। राजस्व के हिसाब से यह फायदेमंद

निवेश का अवसर • सिरगिट्टी में आदर्श नगर के पास स्थित स्काई टॉवर में होगा दो दिवसीय आयोजन फर्स्टमैन ग्रुप का कॉमर्शियल फेयर 17 से 19 तक, मिलेगी छूट

सिटीरिपोर्टर | बिलासपुर

फर्स्टमैन ग्रुप द्वारा 17 से 19 अक्टूबर तक का कॉमर्शियल फेयर का आयोजन किया जा रहा है। यह फेयर बिलासपुर के सिरगिट्टी क्षेत्र में स्थित स्काई टॉवर में होगा। यह टॉवर एक प्रीमियम कमर्शियल प्रोजेक्ट है, जो हाई-रेंड शॉपिंग, डेवलपिंग, ऑफिस स्पेस और एंटरटेनमेंट जैसी सुविधाओं का अनेका मिश्रण प्रस्तुत करता है। यह प्रोजेक्ट आधुनिकता और विलासिता का प्रतीक है, जिसमें यूनिक आर्किटेक्चरल डिजाइन और स्पेस का कुशल उपयोग किया गया है। यह टॉवर आदर्श नगर, सिरगिट्टी में पानी टैंक के सामने स्थित है, जो प्रमुख स्थानों जैसे बिलासपुर रेलवे स्टेशन और व्यापार विहार से निकटता के कारण उत्कृष्ट कनेक्टिविटी प्रदान करेगा। प्रस्तावित फर्स्टमैन ग्रुप की सुविधा से इस टॉवर को और अधिक लाभ मिलेगा, जो इसे निवेश के लिए आकर्षक बनाता है।

स्काई टॉवर का एसा है तेजाबूट

ग्राउंड फ्लोर में 28 प्रीमियम शॉप्स और एक सुपरमार्केट है, जबकि पहले और दूसरे फ्लोर पर 66 प्रीमियम शॉप्स के लिए आरक्षित हैं। इनमें कंस्ट्रक्शन, बालकनी और स्पेशियस पैसेज दिए गए हैं। तीसरे फ्लोर पर आधुनिक ऑफिस स्पेस और एक रेस्तरां के लिए निर्धारित है, जहां कुल 23 यूनिट्स हैं। चौथे फ्लोर में एक प्रीमियम होटल होगा, जो शहर में व्यवसायिक और निजी आयोजनों के लिए एक शानदार स्थान प्रदान करेगा। टैरिस पर एक इन्फर्नटो रिस्विमिंग पूल, बैंक्वेट हॉल और रूफटॉप गार्डन की सुविधा होगी, जो इसे शहर के सबसे विशेष परियोजनाओं में से एक बनाती है।

निवेशकों को ये सुविधाएं मिलेंगी

स्काई टॉवर का उद्देश्य आसपास के निवासियों के लिए एक वन-स्टॉप डेस्टिनेशन बनना है। इसके भीतर उत्कृष्ट सुविधाओं में ग्रेड A+ ऑफिस स्पेस, सुपरमार्केट, 94 फिटल शॉप्स, रेस्तरां, कॉन्फ्रेंस हॉल, होटल, बैंक्वेट हॉल, टैरिस गार्डन, इन्फर्नटो रिस्विमिंग पूल और विरासत पार्किंग शामिल है। यह टॉवर अपनी उच्च-गुणवत्ता वाली निर्माण सामग्री और सुव्यवस्थित डिजाइन के लिए भी जाना जाता है, जिसमें केवल 33% प्रोजेक्ट क्षेत्र का उपयोग किया गया है तबकि कमर्शियल परियोजना में अधिक स्पेस और आसानी से एक्सेसिबल क्षेत्र बनाए जा सके।



MEDIA COVERAGE

बायपास पर अंडरब्रिज बनाने के लिए रेलवे ने 10 करोड़ रुपए की दी स्वीकृति

राज्य शासन 50 फीसदी राशि देगी तब शुरु होगा सिरगिट्टी-अमेरी में अंडरब्रिज का काम



अमेरी रोड पर रेलवे फाटक पर रोजाना जाम लगता है। लोग घंटों इसमें फसे रहते हैं।



सिरगिट्टी रेलवे फाटक बंद होने पर यहां लंबा जाम लग जाता है।

हरिद्वीप ब्यूज | बिलासपुर

रेल मंडल बिलासपुर के दो मुख्य रेल क्रॉसिंग चुरू अमेरी और सिरगिट्टी बायपास पर अंडरब्रिज बनाने के लिए रेलवे बोर्ड ने साढ़े 10 करोड़ रुपए की स्वीकृति दी है। इन दोनों ब्रिज का काम पब्लिक प्रायवेट पार्टनरशिप के तहत राज्य शासन के साथ मिलकर रेलवे को करना है, जिसमें राज्य शासन की ओर से 50 फीसदी राशि मिलने का इंतजार किया जा रहा है। शासन की ओर से राशि मिलने के बाद ही अंडरब्रिज निर्माण कार्य की शुरुआत की जाएगी।

राज साल पहले राशि स्वीकृत

जोन कुञ्जवलय से मिली जानकारी के अनुसार चुरू अमेरी फाटक अंडरब्रिज के निर्माण की एलटी नंबर, वीक 3, विनोबोटर 7249-11 बिलासपुर-उज्जैनपुर जेकरब से उलझित है। यह कार्य रेलवे ने वर्ष 2018-19 में स्वीकृत कर दिया है। इस कार्य का निर्माण रेलवे पर राज्य सरकार के बीच कंस्ट्रक्शन शेरिज में प्रस्तावित है।

अंडरब्रिज सिरगिट्टी के वजाय पोपल मॉडर चौक तक है। इसके बाद से एक बायपास रेल लाइन बनी हुई है, जहां मालगाड़ियों के आने जाने के कारण रेल क्रॉसिंग 24 घंटे में 18 से 20 घंटे तक बंद रहता है। इसकी वजह से प्रतिदिन लोग परेशान होते हैं। क्रॉसिंग पर अंडरब्रिज बनाने की मांग कई बार रेल प्रशासन से की जा चुकी है। लोगों की मांग करने के बाद रेलवे ने सर्वे भी करवा है, जिसमें भूमि अधिग्रहण का कार्य भी किया जाना है। अंडरब्रिज बनाने के लिए राज्य शासन और रेल अफसरों के बीच आपसी चर्चा में कास्ट 10 करोड़ रुपए से

अधिक का बनाया गया है, जिसमें भूमि अधिग्रहण कार्य से लेकर 10 करोड़ रुपए में 50 फीसदी राशि 5 करोड़ रुपए की राशि राज्य शासन को देना है। इसके लिए रेलवे बोर्ड की ओर से 5 करोड़ रुपए संकलन कर लिए गए हैं, लेकिन अब तक राज्य शासन का कोई जवाब रेल प्रशासन को नहीं मिला है। इसी तरह का हाल बिलासपुर जोनल रेलवे स्टेशन और उमलापुर आदर्श रेलवे स्टेशन रेल लाइन के बीच में बने चुरू अमेरी रेल क्रॉसिंग का भी है। अमेरी की ओर करीब 50 से अधिक छोटे-बड़े गांव के साथ कालोनी में रहने वाले लोगों की संख्या 50 हजार से अधिक है, जो अमेरी से क्रॉसिंग पर कर बिलासपुर की ओर आना-जाना करते हैं। रेल क्रॉसिंग बंद होने के कारण लोगों को घंटों बेचैन रहने का इंतजार करना पड़ता है। इस परेशानी को देखते हुए राज्य शासन और रेल प्रशासन की ओर से 11 करोड़ रुपए की राशि का बजट बनाया गया है, जिसमें 50 फीसदी राशि साढ़े 5 करोड़ रुपए की राशि राज्य शासन से मिलने के बाद ही आगे काम की शुरुआत होगी।

प्रतिदिन की परेशानी

तारबाहर रेल क्लिनिंग पर कर अंडरब्रिज से लगे जवान को लेकर बड़े आकार से विकल जाते हैं। इसके बाद सिरगिट्टी बायपास में जवाब घंटों बेचैन रहने का इंतजार करने हुए लोगों को परेशान होना पड़ता है। इसी तरह का हाल चुरू अमेरी रेल क्रॉसिंग का भी है, जिसमें से बिलासपुर से टाकली डेक्कन की ओर जाने वाले मालगाड़ियों के आने-जाने के कारण बंद घंटों बंद रहने से लोग परेशान होते हैं।

लंबित है शासन के पास

बिलासपुर स्टेशन बंद होने से तारबाहर प्लारकस के एक्स्टेंशन के निर्माण कार्य के लिए विधिवत की प्रक्रिया जल्द ही पूर्ण हो जाएगी। इसके बाद बिलासपुर का कंस्ट्रक्शन शेरिज के तहत होना है, जिसका विस्तृत इस्टीमेट राज्य शासन के पास स्वीकृत के लिए लंबित है।

केंद्र के सहयोग से सड़क निर्माण में तेजी आएगी छह जिलों में 324 किमी सड़कों के लिए 892 करोड़ रुपए मिले

भास्कर न्यूज | रायपुर

केंद्रीय सड़क परिवहन मंत्रालय ने छत्तीसगढ़ में 8 सड़कों के विकास के लिए 892.36 करोड़ रुपए मंजूर किए हैं।



इस राशि से प्रदेश के छह जिलों में करीब 324 किलोमीटर सड़कों के विकास और उन्नयन किया जाएगा। केंद्र सरकार ने राशि स्वीकृति का आदेश राज्य शासन के पीडब्ल्यूडी के सचिव को भेजा है। इस राशि से बेमेतरा, मुंगेली, राजनांदगांव, जशपुर, बिलासपुर और

खैरागढ़ जिले में आठ सड़कों का चौड़ीकरण, मजबूतीकरण व उन्नयन होगा। बताया गया है कि राज्य शासन की ओर से 6 जिलों में 323.9 किमी सड़क खंडों के विकास के लिए 9 सितंबर को केंद्रीय सड़क परिवहन एवं राजमार्ग मंत्रालय को प्रस्ताव भेजा गया था। मुख्यमंत्री विष्णु देव साय ने इसके लिए प्रधानमंत्री नरेंद्र मोदी और केंद्रीय सड़क परिवहन नितिन गडकरी को धन्यवाद दिया है। साय ने सीआरआईएफ से मंजूर की गई इस राशि के लिए भारत सरकार के प्रति आभार व्यक्त करते हुए कहा कि राज्य में सड़कों के निर्माण में केंद्र सरकार का सहयोग मिल रहा है।

सिरगिट्टी-दगोरी, नांदघाट-मुंगेली सहित 8 सड़कों के लिए राशि मंजूर, मंत्री साव ने जताया केंद्र का आभार

892 करोड़ स्वीकृत, चौड़ीकरण व मजबूतीकरण के काम होंगे, 6 जिलों में 324 किमी सड़क होंगे पूरे

सिटीरिपोर्टर | बिलासपुर

सिरगिट्टी से दगोरी तक तो नांदघाट से मुंगेली तक और बेमेतरा-नवागढ़-मुंगेली सड़क के चौड़ीकरण व मजबूतीकरण के लिए राशि मंजूर की गई है। अविभाजित बिलासपुर जिले में ये तीन सड़कें हैं, जबकि पूरे राज्य में 8 सड़कें हैं। इनके लिए 892 करोड़ रुपए स्वीकृत किए गए हैं। राशि मंजूर करने पर उप मुख्यमंत्री व पीडब्ल्यूडी मंत्री अरूण साव ने प्रधानमंत्री नरेंद्र मोदी और केंद्रीय सड़क परिवहन एवं राजमार्ग मंत्री नितिन

गडकरी का आभार जताया है। पीडब्ल्यूडी ने प्रदेश के 6 जिलों में कुल 323.9 किमी सड़क खंडों के विकास के लिए इस साल 9 सितंबर को केंद्रीय सड़क परिवहन एवं राजमार्ग मंत्रालय को प्रस्ताव भेजा था। केंद्रीय सड़क परिवहन एवं राजमार्ग मंत्री गडकरी ने सोमवार को अपने 'एक्स' हैंडल पर भारत सरकार द्वारा इन प्रस्तावों को मंजूर किए जाने की जानकारी साझा की है। उन्होंने लिखा है कि छत्तीसगढ़ के बेमेतरा, मुंगेली, राजनांदगांव, जशपुर, बिलासपुर और खैरागढ़ जिलों में आठ राज्य सड़क खंडों के विकास के लिए सेंट्रल रोड इन्फ्रास्ट्रक्चर फंड से वित्तीय वर्ष 2024-25 में 892 करोड़ 36 लाख रुपए की स्वीकृति दी गई है।

इन स्थानों पर संवरेंगी सड़कें
साव ने बताया कि भारत सरकार द्वारा सीआरआईएफ से मंजूर की गई इस राशि से बेमेतरा और मुंगेली जिले में नांदघाट-मुंगेली सड़क खंड और बेमेतरा-नवागढ़-मुंगेली सड़क खंड का चौड़ीकरण व मजबूतीकरण किया जाएगा। राजनांदगांव जिले के डोंगरगांव-चौकी-मोहला मन्पुर सड़क खंड, जशपुर जिले के बागवत्तर-कोतवा सड़क खंड, लुईंग-तम्करा-लावके रा सड़क खंड और जशपुर-आस्टा-कुसमी सड़क खंड के मजबूतीकरण का कार्य भी इनमें शामिल है। उन्होंने बताया कि बिलासपुर जिले के सिरगिट्टी-सखानी-अमलडीहा-बरोरी-दगोरी सड़क व राजनांदगांव और खैरागढ़ जिले के राजनांदगांव-कवर्धा-पौड़ी सड़क के चौड़ीकरण और मजबूतीकरण का कार्य भी इस राशि से किया जाएगा।



THANK YOU

RERA NO: PCGRERA250724001798